New Book Glenn Beck 2023 ‘Dark Future’ Decoded: What’s NEXT in Our Dystopian NIGHTMARE

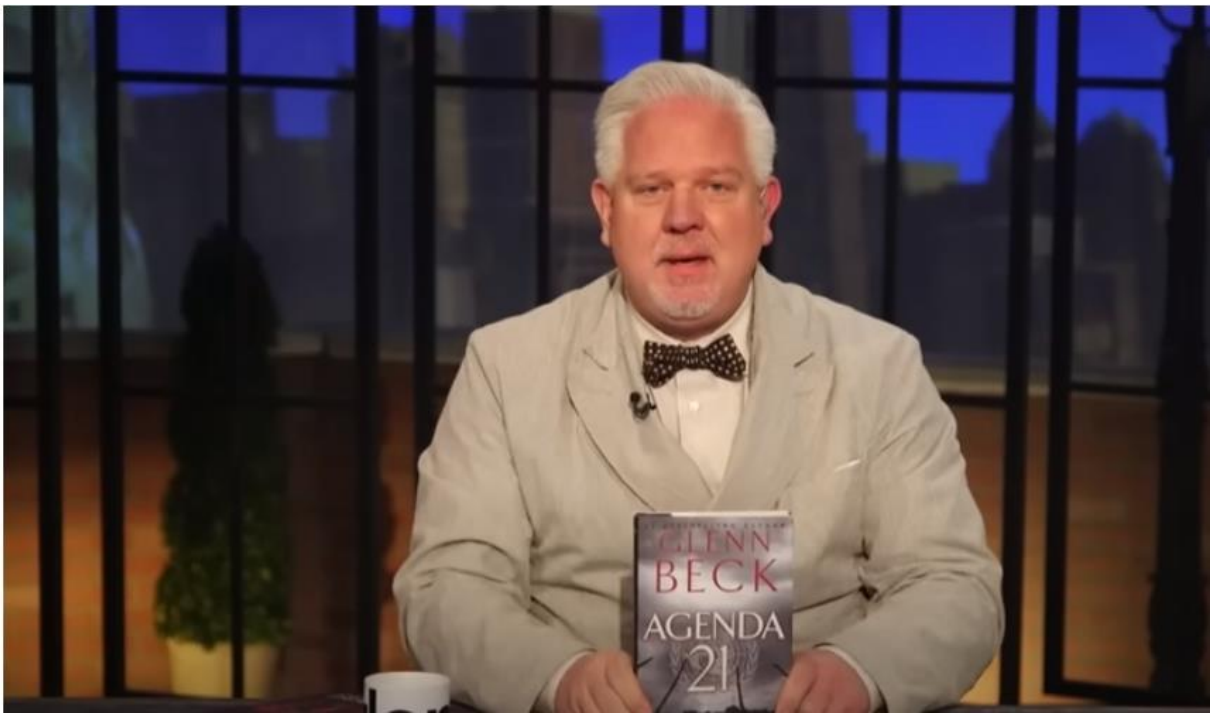

Glenn Beck / 2023

In première gegaan op 4 mei 2023 #tuckercarlson #dystopian #decoded

In 2012 Glenn wrote a book called “Agenda 21.” It was a fictional look at the dystopian nightmare the United Nations' REAL Agenda 21 would bring. But Agenda 21 then became Agenda 2030, and collaboration from corporate elites morphed it into the Great Reset. The dystopian hellscape Glenn described — the authoritarian surveillance state, dwindling property ownership, restricted food production, and society’s transformation — is no longer fiction. The establishment seized control of energy, agriculture, and transportation. The Pentagon cheered Tucker Carlson’s Fox separation after he called out corruption, and ESG scores and Big Tech are censoring the rest of us. Public/private partnerships between big banks, corporations like Google and Facebook, universities, and agencies like the FBI and CIA are pushing us toward Agenda 21. But how did we get here? Glenn will outline on the chalkboard where exactly we’re at on this dystopian timeline, and — like the title of his NEXT book in the Great Reset series — he’ll show you our “Dark Future.”

Nieuw boek Glenn Beck 2023 ‘Dark Future’ gedecodeerd: What’s NEXT in Our Dystopian NIGHTMARE

Glenn Beck / 2023

In première gegaan op 4 mei 2023 #tuckercarlson #dystopian #decoded

In 2012 schreef Glenn een boek met de titel 'Agenda 21'. Het was een fictieve kijk op de dystopische nachtmerrie die de ECHTE Agenda 21 van de Verenigde Naties zou brengen. Maar Agenda 21 werd toen Agenda 2030, en samenwerking van zakelijke elites veranderde het in de Grote Reset. Het dystopische hellscape dat Glenn beschreef – de autoritaire surveillancestaat, het afnemende eigendomsrecht, de beperkte voedselproductie en de transformatie van de samenleving – is niet langer fictie. Het establishment greep de controle over energie, landbouw en transport. Het Pentagon juichte de afscheiding van Tucker Carlson bij Fox toe nadat hij corruptie had uitgeroepen, en ESG-scores en Big Tech censureren de rest van ons. Publiek-private partnerschappen tussen grote banken, bedrijven als Google en Facebook, universiteiten en instanties als de FBI en de CIA duwen ons richting Agenda 21. Maar hoe zijn we hier gekomen? Glenn zal op het bord schetsen waar we ons precies bevinden op deze dystopische tijdlijn, en - zoals de titel van zijn NEXT-boek in de Great Reset-serie - hij zal je onze 'Dark Future' laten zien.